



HIAB

AHLBORN-G.m.b.H.
UNIMOG-GENERALVERTRETUNG
3200 HILDESHEIM
Telefon 05121/56031

UNIMOG-Kombinationen



HIAB &



JONSERED-Krane sorgen dafür,

daß Ihr UNIMOG in Schwung bleibt.

Was spricht für HIAB-Krane auf UNIMOG?

Eine Vielzahl überzeugender Argumente sprechen für die führende Marktstellung der Gerätekombination „HIAB-Kran auf UNIMOG“.

- * HIAB-FOCO, bedeutendster Hersteller hydraulischer Ladekrane auf dem Weltmarkt, bietet seit mehr als 20 Jahren ein umfassendes Kran-Programm zum Aufbau auf UNIMOG und MB trac. Mit diesen Geräte-Einheiten, ihren zahlreichen Kombinationsmöglichkeiten und der breiten Zusatzgerätepalette werden Güterumschlag-, Transport- und Montage-Aufgaben problemlos-wirtschaftlich gelöst.
- * Jede Fahrzeug-Einheit HIAB/UNIMOG wird in Abstimmung zwischen der HIAB-FOCO GmbH, Karlsruhe und der DAIMLER-BENZ AG, Gaggenau freigegeben. Die HIAB-FOCO ist aufgrund ihrer zuverlässigen Krane sowie dem jahrzehntelangen „Know-how“ in der Entwicklung der Einheit „HIAB-Krane auf UNIMOG“ anerkannter Geräte-Partner der DAIMLER-BENZ AG und seiner Verkaufsorganisation. Jede HIAB/UNIMOG-Einheit trägt das „Geräte-Partner“-Emblem!
- * Die Standortnähe, HIAB-FOCO GmbH, Karlsruhe/DAIMLER-BENZ AG, Gaggenau, ist ein besonderer Vorteil für die Kunden, weil die komplette Geräte-Einheit mit TÜV-Abnahme durch den zentralen UNIMOG-Aufbau-Stützpunkt Karlsruhe geliefert wird.



Werksanlage Karlsruhe

Foto freigegeben durch d. Präs. d. Nds. Verw.-bezirks Oldenburg Nr. 16/6200/27

- * Drei Faktoren bestimmen die Kran-UNIMOG-Kombination:
Die Arbeitsaufgabe erfordert die richtige Wahl von Kran und UNIMOG-Größe.
Der Kran ist der Schlüssel für die Wirtschaftlichkeit der Geräte-Kombination. Der Kran muß dem individuellen Einsatz optimal angepaßt sein, d. h. die erforderliche Tragfähigkeit muß in Relation zur benötigten Ausladung stehen.
Der bestgeeignete Kran in Abstimmung zum gewählten UNIMOG bestimmt letztlich die wirtschaftliche und gewinnbringende HIAB/UNIMOG-Einheit.
- * Argumente, die für HIAB- und JONSERED-Krane sprechen:
 - Jahrzehntelange Entwicklungs-, Konstruktions-, Fertigungs- und weltweite *Einsatzerfahrungen*.
 - Sicherheit durch Verwendung hochwertiger Stähle und Einbau von weit über die Norm hinausgehender Sicherheits-Einrichtungen.
 - Prüfungen und Kontrollen einer modernen Großserien-Fertigung garantieren hohe *Qualität*.
 - Große hydraulische Ausladung bei hoher Tragfähigkeit.
 - Weltpatent der HIAB-Zusammenlegbarkeit des Kranes.
 - Niedrige Kranbauhöhe durch DAIMLER-BENZ freigegebene Spezialtragrahmen.
 - Individuelle Aufbauberatung und fachgerechte Kundenbetreuung durch zentralen Stützpunkt für UNIMOG und dichtes HIAB-Servicenetz mit geschulten Hydraulik-Spezialisten. Partnerschaftlich-technischer Erfahrungsaustausch DAIMLER-BENZ/HIAB-FOCO in Verbindung mit weiteren Gerätepartnern führte zu einer ausgereiften UNIMOG-Spezial-Kombination.
 - 12 Monate Garantie auf alle tragenden HIAB-Kranteile.

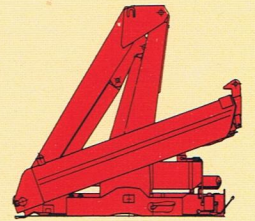

Mit jeder HIAB/UNIMOG-Kombination läßt sich immer gut **HEBEN** und **VERDIENEN!**



k
h

Bewährte HIAB Forstwirtschaft * EVU'en * Rohrleitung



JONSERED EK-Langholz-Ladekran auf U 1500 im Einsatz



HIAB 670 KN auf UNIMOG 1500 für den Holzumschlag

und JONSERED-Kran/UNIMOG-Aufbauten für gsbau * Dachdeckerei-, Zimmereibetriebe * Sc



HIAB 650 A beim Rohrtransport



HIAB 650 AW/MB trac 800 mit Rahmenseilwinde und Bergstütze

Kommunen * Industrie * Gewerbe * Bau-Unternehmen * Handwerker * Montagebetriebe * Hoch- und Tiefbau



HIAB 1165 AW mit hydr. Erdbohrgerät auf U 1700



HIAB 2070 AW mit Seilwinde und Fernsteuerung auf U 1700 für schweren Güterumschlag

rnehmen *
bauunternehmen * Speditionen usw.

r
c



HIAB 965 AW mit Seilwinde auf U 1100 im Montage-Einsatz



HIAB 965 AW / heckmontiert für Containertransport

Wichtige Krandaten

und Kombinationsmöglichkeiten mit UNIMOG - U 600, U 800, U 900, U 1100, U 1000, U 1300/1500, U 1700

Krananordnungen:

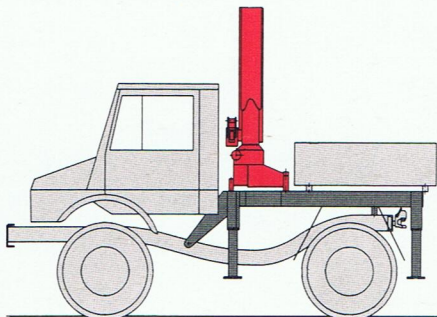

F = hinter Fahrerhaus

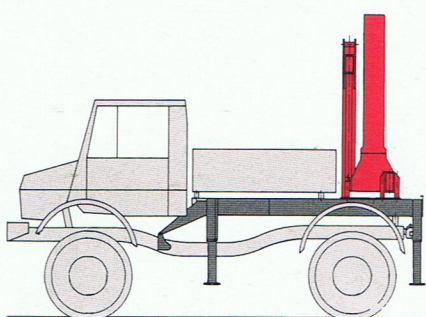

H = am Heck

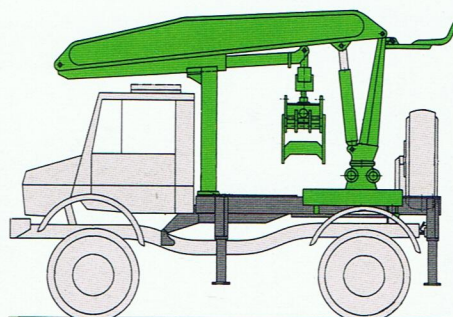

H = am Heck / Ablage nach vorn

HIAB 125/225

HIAB 250

HIAB 445 A

HIAB 445 AW

HIAB 650 A

HIAB 650 AW

HIAB 965 A

HIAB 965 AW

HIAB 1165 A

HIAB 1165 AW

HIAB 2070 AW

HIAB 2070 AWV

HIAB 670

JONSERED EK

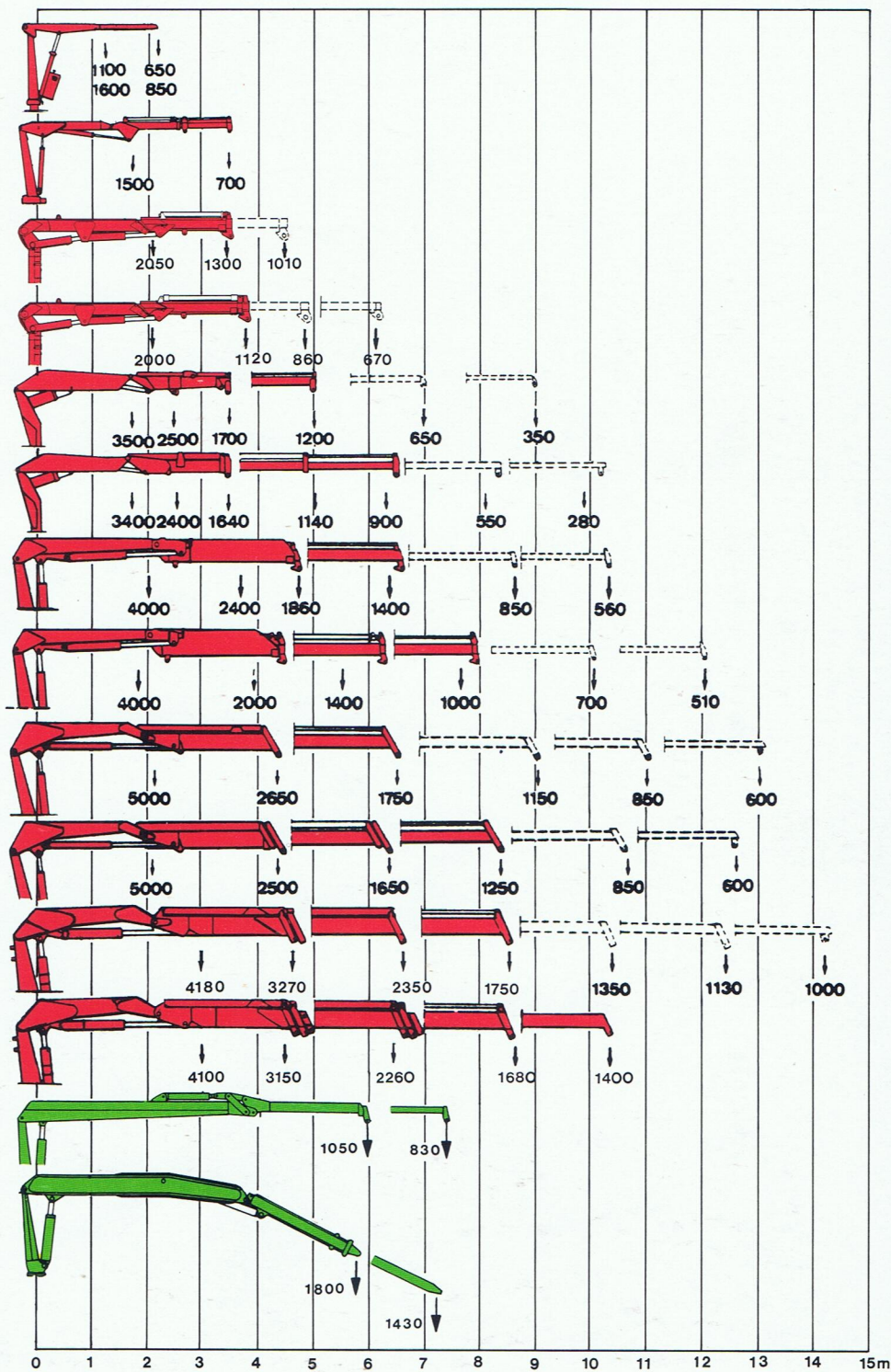

Technische Daten sind Annäherungswerte. Änderungen vorbehalten.

Verkauf und Kundendienst

NORD

Lösch + Reinberger GmbH
Hydraulische Anlagen für Lkw · Saatwinkler Damm 69
1000 Berlin 13 · Telefon 0 30-3 82 60 50/3 82 60 58 · Telex 01 85 905

Daimler-Benz AG · Niederlassung Hamburg
UNIMOG-Verkaufsbüro · Friedrich-Ebert-Damm 115
Postfach 70 04 29
2000 Hamburg 70 · Telefon 0 40-69 41 12 08 · Telex 02 174 269

Land- und Baumaschinen GmbH & Co. KG
Friedrichstädter Straße 13 · Postfach 480
2370 Rendsburg · Telefon 0 43 31-40 11 · Telex 02 9 453

Krafft & Co. · Schwertfegerstraße 2 · Postfach 11 06
2400 Lübeck 1 · Telefon 0 45 1-8 97 46 · Telex 02 6 773

Günther Marreck GmbH & Co. KG
Unterstedt · Alte Dorfstraße 57 · Postfach 14 80
2720 Rotenburg · Telefon 0 42 69-51 11 · Telex 02 4 332

Klaus-Gerd Hoes GmbH & Co. KG
Reepmoorsweg/Westring · Postfach 12 48
2878 Wildeshausen · Telefon 0 44 31-29 51

C. Wiesner · Fahrzeuge - Maschinen · Nordring 8
3000 Hannover · Telefon 05 11-67 10 41

Fenner GmbH & Co. KG · Deichstraße 29 · Postfach 928
2950 Leer · Telefon 0 49 1-4 47 7 · Telex 02 7 716

Frido Anders GmbH & Co. KG
Oldenstädter Straße 68 · Postfach 160
3110 Uelzen 1 · Telefon 05 81-1 70 33 · Telex 09 1 328

Ahlborn GmbH · Drispstedter Straße 25 a · Postfach 10 87
3200 Hildesheim · Telefon 0 51 21-5 60 31 · Telex 09 27 124

Daimler-Benz AG · Niederlassung Kassel · UNIMOG-Verkaufsbüro · Sandershäuser Straße 110 · Postfach 10 09 29
3500 Kassel 1 · Telefon 05 61-5 00 001 · Telex 09 9 612

Fassbender, Siepmann & Co. KG
Siemensstraße 16 · Postfach 12 80
4040 Neuß 21 · Telefon 0 21 07-1 61 · Telex 08 582 421

Fahrzeug-Werke Lueg GmbH
Pferdebahnstraße 50 a · Postfach 497
4300 Essen · Telefon 02 01-2 06 51 · Telex 08 57 445

Anton Schultz & Co. · Weseler Straße 577-581 · Postfach 74 20
4400 Münster · Telefon 02 51-7 90 91 · Telex 08 92 838

FKS-Fahrzeugvertrieb GmbH & Co.
Verner Straße · Postfach 11 80
4796 Salzkotten · Telefon 05 62 58-1 21 · Telex 09 36 775

Rudolf Simmerling GmbH & Co.
Brönninghauser Straße 47 · Postfach 16 02 49
4800 Bielefeld 16 · Telefon 05 21-39 11 68 · Telex 09 32 220

SÜD

Fassbender, Siepmann & Co. KG · Jungenstraße · Postfach 100
5403 Mülheim-Klarlich · Telefon 02 61-20 61 · Telex 08 62 676

Daimler-Benz AG · Niederlassung Offenbach
Daimlerstraße 27 · Postfach 509
6050 Offenbach · Telefon 06 11-8 50 11 · Telex 04 152 873

MINUFA Mittelhessische Nutzfahrzeuge Industriebedarfs
GmbH & Co. KG · Konrad-Adenauer-Straße · Postfach 13 69
6348 Herborn · Telefon 0 27 72-5 20 71 · Telex 08 73 409

FAMAG Fahrzeug- und Maschinen-Handelsgesellschaft
mbH & Co. KG · Hauptstraße 110 · Postfach 13 27
6360 Friedberg · Telefon 0 60 31-40 08 · Telex 04 15 989

Alzeyer Automobil GmbH & Co. KG
Wormser Straße 4 · Postfach 11 66
6508 Alzey · Telefon 0 67 31-60 91

Albert Häfner GmbH · Friedrich-Ebert-Straße 24 · Postfach 1150
6604 Saarbrücken-Brebach
Telefon 06 81-87 20 77 · Telex 04 428 919

HEBAG Hessische Baugerätetes. mbH
Frankenthaler Straße · Postfach 32 01 10
6800 Mannheim 31 · Telefon 06 21-78 10 21 · Telex 04 63 223

Spitzer Handelsgesellschaft SHG KG
Am Bahnhof · Postfach 15 80
6950 Mosbach · Telefon 0 62 61-30 41 · Telex 04 66 123

Felix Kloz GmbH & Co. KG · Saliestraße 35 · Postfach 16 49
7012 Fellbach 4 · Telefon 07 11-58 50 01 · Telex 07 254 597

Autohaus Schmalz & Sohn · Wehrstraße 11 · Postfach 25
7238 Oberndorf-Alstalg · Telefon 0 74 23-20 93

K. Berendsen GmbH & Co. KG
Pfinzstraße 87-91 · Postfach 41 01 25
7500 Karlsruhe 41 · Telefon 07 21-40 10 21 · Telex 07 825 807

Schmidt & Hartmann KG · Tiergartenstraße 16 · Postfach 21 26
7630 Lahr 1 · Telefon 0 78 21-2 50 25 · Telex 07 54 968

Ing. August Knoblauch KG · Hauptstraße 90 · Postfach 12 07
7717 Immendingen · Telefon 0 74 62-62 95 · Telex 07 62 323

Emil Schmolck KG · Weiherstraße 2 · Postfach 14 80
7830 Emmendingen · Telefon 0 76 41-10 88 · Telex 07 722 454

Wilhelm Mayer GmbH & Co.
Industriestraße 29-33 · Postfach 17 80
7910 Neu-Ulm · Telefon 07 31-7 50 75 · Telex 07 12 735

Josef Wohlgschaft · Bleicherstraße 55
7980 Ravensburg · Telefon 0 75 22-24 27

Auto-Henne KG · Landsberger Straße 382 · Postfach 21 03 40
8000 München 21 · Telefon 0 89-93 50 61 · Telex 05 22 387

Fahrzeugwerk + Karosseriebau Kulmbach GmbH & Co. KG
Siemensstraße 17
8050 Kulmbach · Telefon 0 92 21-40 68 · Telex 06 42 515

Albrecht Graf von Deym KG
Lauterbachstraße 26 · Postfach 25
8330 Eggenfelden · Telefon 0 87 21-29 61 · Telex 05 8 840

Wolf Graf von Bassewitz GmbH & Co. · Regensburger Straße 23
8401 Hagelstadt · Telefon 0 94 53-7 77 · Telex 06 5 110

Mathias Bronner KG
Eibacher Hauptstraße 127 · Postfach 61 01 23
8500 Nürnberg-Elbach · Telefon 09 11-63 30 35 · Telex 06 22 945

Ing. Kurt Herold
Werner-von-Siemens-Straße 10 · Postfach 57 47
8700 Würzburg 1 · Telefon 09 31-2 13 13

Daimler-Benz AG · Niederlassung Schweinfurt · UNIMOG-Verkaufsbüro · Franz-Schubert-Straße 32 · Postfach 40 65
8720 Schweinfurt · Telefon 0 97 21-8 20 31 · Telex 06 73 225

GRUMA Nutzfahrzeuge GmbH · Industriestraße 18
8904 Friedberg 3 · Telefon 08 21-7 70 77 · Telex 05 33 266



HIAB-FOCO GmbH

Führender Ladekran-Hersteller der Welt

Hauptverwaltung

Klusriede 48/50 · Postfach 14 46
3012 Langenhagen 1/Han · Tel. 05 11-7 70 50 · Telex 09 24 004

Werksanlage und UNIMOG - Abt. Technik

Industriestraße 10 · Postfach 21 06 49
7500 Karlsruhe 21 (Rheinhafen) · Tel. 07 21-57 50 05 · Telex 07 826 710